

# encuestafacil.com

## Importación de datos a “Mis Listas” desde um archivo Excel

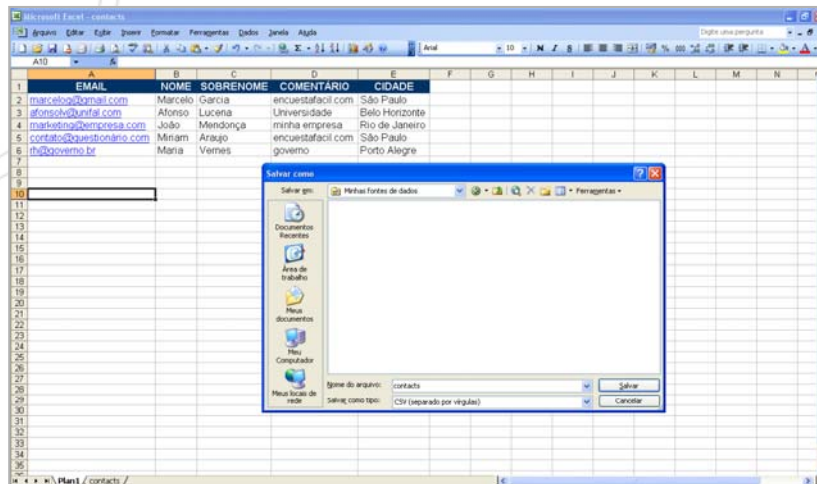

1 – Abrir la base de datos en Excel.

2 – Guardar el archivo como CSV  
(delimitado por comas)

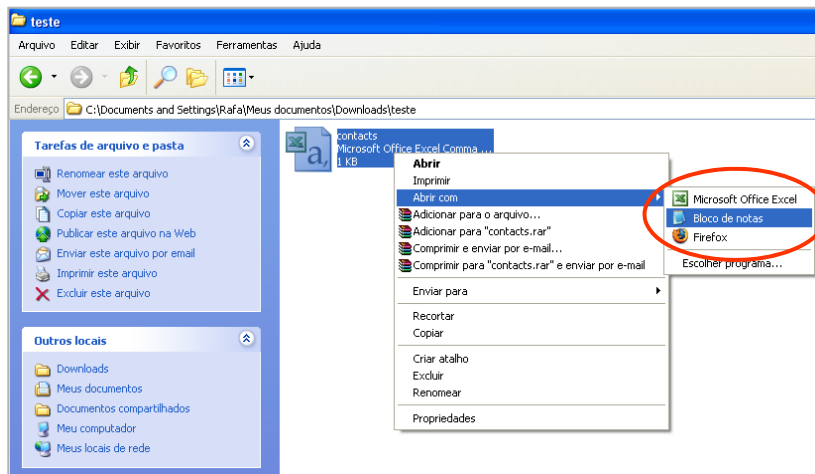

3 – Abrir el archivo CSV como archivo de texto (por ejemplo, con aplicaciones como Word, Bloc de Notas o Wordpad)

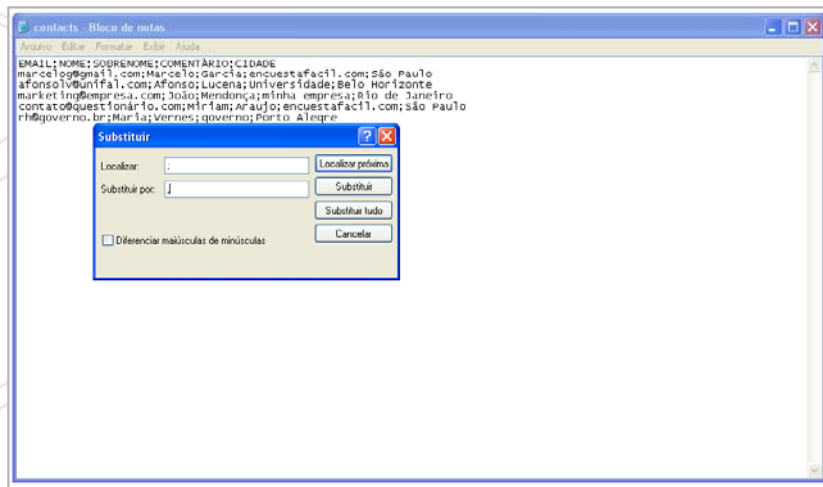

4 – Puede que alguna versión de Excel guarde el formato CSV delimitado con puntos y comas (;). En este caso habrá que sustituir los puntos y comas (;) por comas (,). Para ello es necesario ir a : Edición > Reemplazar.

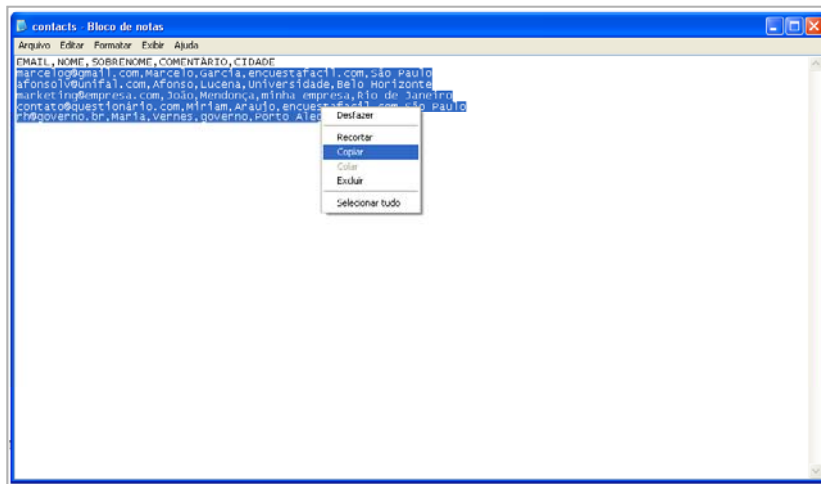

5 – Copiar los datos del archivo de texto.



6 – En [www.encuestafacil.com](http://www.encuestafacil.com) dentro de “Mis listas”, crear una nueva lista de distribución o seleccionar una de las ya existentes. Luego hacer click en “Importar”.

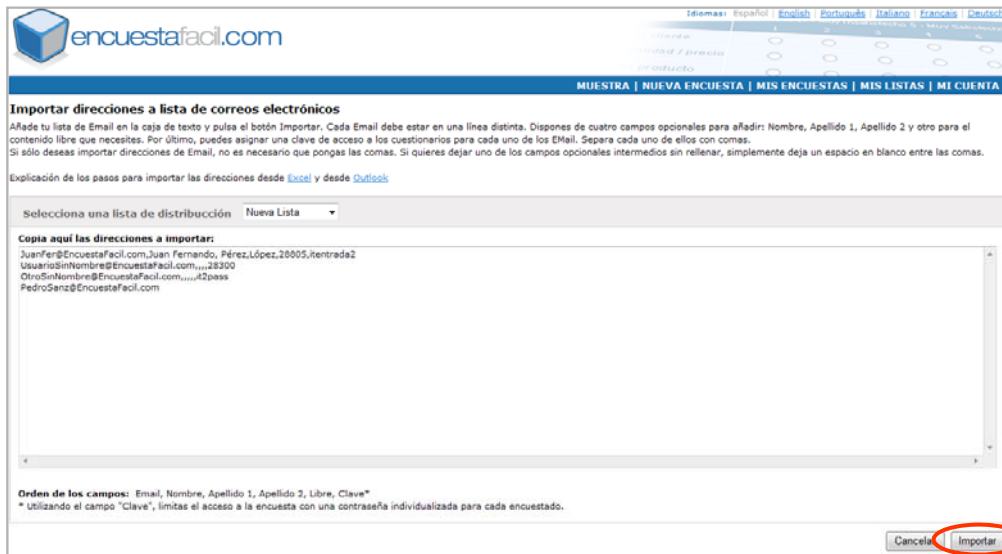

7 – Pegar los datos del archivo de texto.  
Hacer click en “Importar”.

8 – A continuación se podrá visualizar el estado de la lista.